UNIONE EUROPEA
Fondo Sociale Europeo
Fondo Europeo di Sviluppo Regionale

Presidenza del Consiglio dei Ministri
Dipartimento per le politiche di coesione

Presidenza del Consiglio dei Ministri
Dipartimento della Funzione Pubblica

Presidenza del Consiglio dei Ministri
Dipartimento per gli affari regionali e le autonomie

PON GOVERNANCE E CAPACITÀ ISTITUZIONALE 2014-2020

POC PROGRAMMA OPERATIVO COMPLEMENTARE

I Servizi Pubblici Locali e il mito della dimensione territoriale ottimale

TRA FILIERE INDUSTRIALI E CAPACITÀ TECNICO-AMMINISTRATIVE DEGLI ENTI LOCALI NELLE ANALISI DI REOPEN SPL E NEL PROGETTO ITALIAE

7 marzo 2024, Sala Polifunzionale - Presidenza del Consiglio dei Ministri

SALUTI ISTITUZIONALI — ore 11.00

Giovanni Vetritto (Coordinatore Ufficio I – Dipartimento per gli affari regionali e le autonomie – P.C.M)

PRESENTAZIONE DELLE RELAZIONI DELLE UNIVERSITÀ — ore 11.15

Antonio Massarutto (Università degli studi di Udine – Dipartimento di Scienze Economiche e Statistiche - DIES): *"Il settore idrico integrato in Italia: regolazione, governance e assetti gestionali, analisi delle performance di settore dagli oneri alla tariffazione in rapporto alla crescente esigenza di razionalizzazione e risparmio dei consumi"*

Marco Percoco (Università Commerciale "Luigi Bocconi"): *"Mobilità urbana: innovazione tecnologica, mutamenti strutturali dell'offerta e dinamiche sociali"*

Matteo Giuliano Caroli (Libera Università Internazionale degli Studi Sociali "Guido Carli" - LUISS – Business School: *"Lo stato dell'arte nel ciclo dei rifiuti: il ruolo della gestione della materia rispetto all'investimento nel settore dell'economia circolare, forme e potenziali impatti anche alla luce dei finanziamenti del PNRR"*

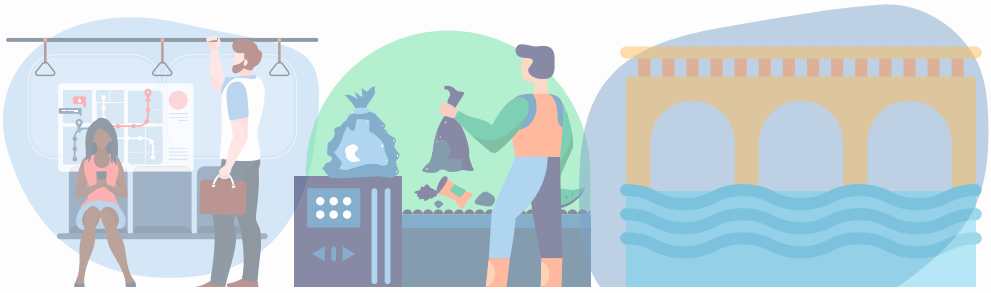

ITALIAE Nuove formule organizzative per i territori
INVITALIA
LUISS
Università Bocconi MILANO
UNIVERSITÀ DEGLI STUDI DI UDINE

FOCUS — ore 12.15

Daniela Sannino (Account Manager Investimenti pubblici INVITALIA S.p.a.) : *"L'esperienza di accompagnamento del Progetto "REOPEN SPL" – PON "Governance e Capacità Istituzionale" 2014 – 2020"*

TAVOLA ROTONDA — ore 12.35

MODERA: Gianni Trovati (Giornalista del "Sole 24 ore" - Coordinatore del Quotidiano digitale degli enti locali e dalla PA - Esperto di enti locali, pubblica amministrazione e servizi pubblici locali)

Maria Schininà (Capo Ufficio Legislativo Dipartimento per gli affari regionali e le autonomie – P.C.M.)

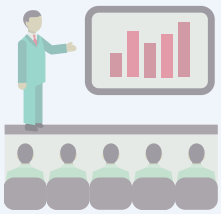

Stefania Dota (Vicesegretario Generale Associazione Nazionale Comuni Italiani - ANCI)

Stefano Besseghini (Presidente Autorità di Regolazione per Energia Reti e Ambiente - ARERA)

Filippo Brandolini (Presidente UTILITALIA – Associazione delle imprese idriche, energetiche e ambientali)

Giovanni Portaluri (Responsabile funzione Investimenti pubblici Invitalia S.p.a) — ore 13.15

CONCLUSIONI

Giovanni Vetritto (Coordinatore Ufficio I – Dipartimento per gli affari regionali e le autonomie – P.C.M)